

ΑΙΤΗΜΑΤΟΣ ΧΟΡΗΓΕΙΤΑΙ

ΧΟΡΗΓΕΙΤΑΙ ΚΑΤΟΠΙΝ ΑΙ

ΧΟΡΗΓΕΙΤΑΙ ΚΑΤΟΠΙΝ ΑΙ

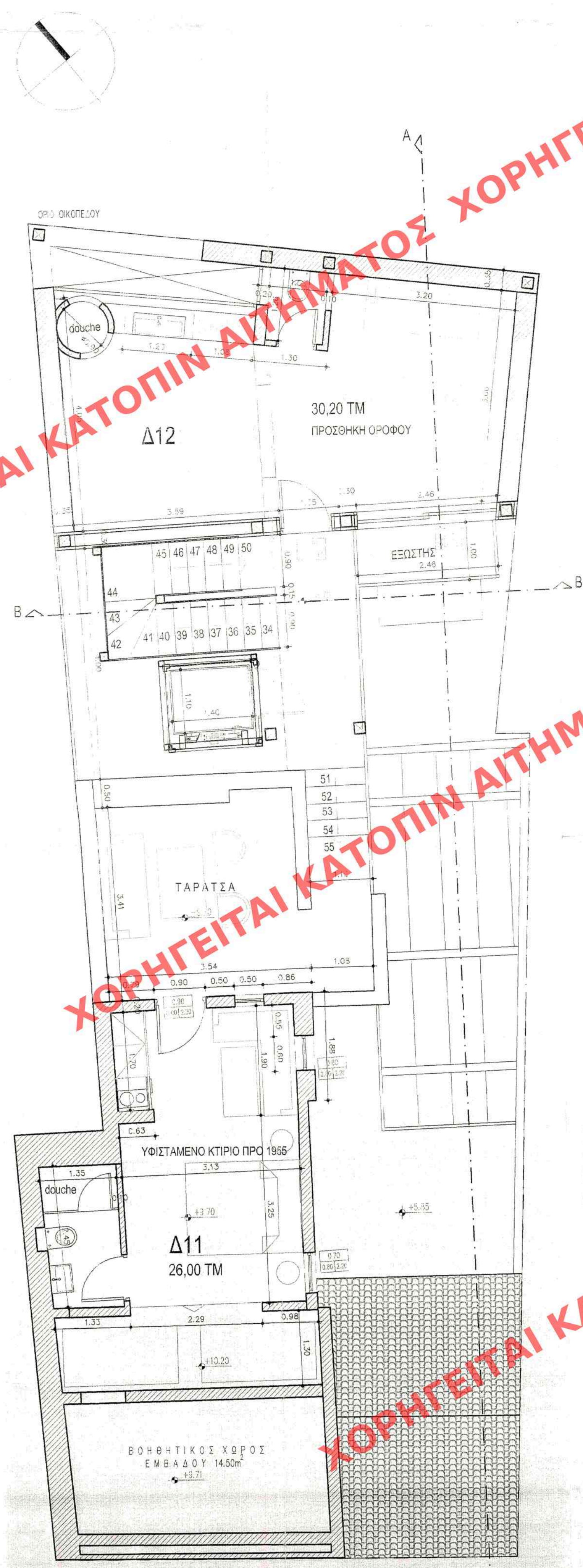

ΚΕΝΤΡΙΚΟ ΣΥΜΒΟΥΛΙΟ ΑΡΧΙΤΕΚΤΟΝΙΚΗΣ
 Το παρόν σχεδιάγραμμα μελετήθηκε από το ΚΕ.Σ.Α. την 5-9-2017 και εγκρίθηκε σύμφωνα με την υπ αριθμό 92/2017 Απόφαση του ΠΡΟΕΔΡΟΣ Ε. Φ. ΛΑΜΠΡΑΚΙΣ



ΕΛΛΗΝΙΚΗ ΔΗΜΟΚΡΑΤΙΑ
 ΣΥΜΒΟΥΛΙΟ ΑΡΧΙΤΕΚΤΟΝΙΚΗΣ ΠΕΡΙΦΕΡΕΙΑΚΗΣ ΕΝΟΤΗΤΑΣ ΚΕΝΤΡΙΚΟΥ ΤΟΜΕΑ ΑΘΗΝΩΝ
 ΕΓΚΡΙΝΕΤΑΙ
 Σύμφωνα με το 2/2017 πρακτικό με την προϋπόθεση ότι τηρούνται οι πολεοδομικές διατάξεις.
 Αθήνα, 17/1/2017
 Ο/Η Πρόεδρος Ταμείας

ΥΠΟΥΡΓΕΙΟ ΠΕΡΙΒΑΛΛΟΝΤΟΣ & ΕΝΕΡΓΕΙΑΣ	
ΔΙΕΥΘΥΝΣΗ ΑΡΧΙΤΕΚΤΟΝΙΚΗΣ ΟΙΚΟΔΟΜΙΚΩΝ ΚΑΝΟΝΙΣΜΩΝ & ΑΔΕΙΟΔΟΤΗΣΕΩΝ	
ΤΜΗΜΑ ΔΙΑΤΗΡΗΤΕΩΝ ΚΤΙΡΙΩΝ	
ΘΕΜΑ: « Καθορισμός ειδικών όρων και περιορισμών δόμησης σε διατηρητέο κτίριο » Ειδική Ρύθμιση	
ΘΕΣΗ: ΝΙΚΙΟΥ 12 ΠΑΛΑΙΟ ΕΜΠΟΡΙΚΟ ΚΕΝΤΡΟ ΑΘΗΝΑΣ	
σχέδιο: ΚΑΤΟΠΗ Β' ΟΡΟΦΟΥ	κλίμακα: 1/50
υπογραφή - σφραγίδα υπηρεσίας Το παρόν διάγραμμα συνοδεύει την από 29/1/2017 αιτιολογική έκθεση της Δ/σης Α.Ο.Κ.Α. Τμήματος Δ.Κ. Α. Μπερσα	αρ.σχεδίου A.4

ΕΘΕΩΡΗΘΗ
 ΑΡ ΑΠΟΦ 6403/5.2.18
 Ο ΠΡΟΪΣΤΑΜΕΝΟΣ Δ/ΝΣΗΣ
 ΤΟΠΟΓΡΑΦ. ΕΦΑΡΜΟΓΩΝ
 ΣΤ. ΠΑΥΛΟΠΟΥΛΟΣ

ΟΔΟΣ ΝΙΚΙΟΥ